

外国語版追加!

岡山市ごみ分別アプリ

配信中



ごみの日いつだっけ?

直接持って行ける場所はどこ?



日々の生活で発生するごみに関する問題を解決するための様々な機能をご用意しております。令和4年度から外国語(英語・中国語・ベトナム語)機能を追加しました。ぜひご活用ください。

アプリダウンロード方法

iPhone - iOS 端末



Android 端末



※対応OS:iOS5.1.1以降、Android2.3以降

スマートフォンやタブレット端末などから以下の方法で無料でダウンロードできます。

- ①上記または市のホームページ上に掲載している「二次元コード」を読み取る。
- ②「App Store」または「Google play」からダウンロード。
※「岡山市ごみ分別」で検索

アプリの主な機能

ごみの出し方

ごみの種類ごとに出し方を確認できます。



持込み施設をMAP表示

持込み可能な施設等を地図に表示します。

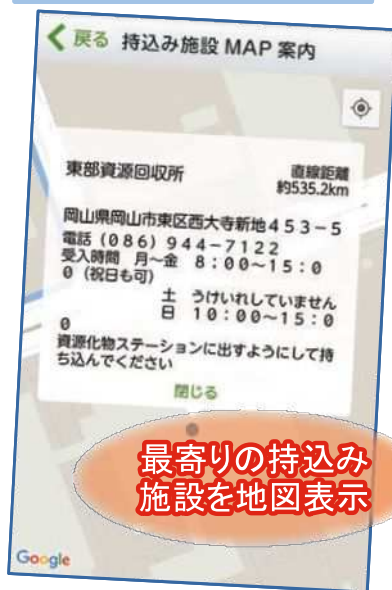

ごみの日カレンダー



設定のしかた

地区設定



お住まいの地区を入力して、検索します。



地区パターンを選択し、「保存」してください。(後で変更することもできます)



お知らせ通知設定



設定を選択してください

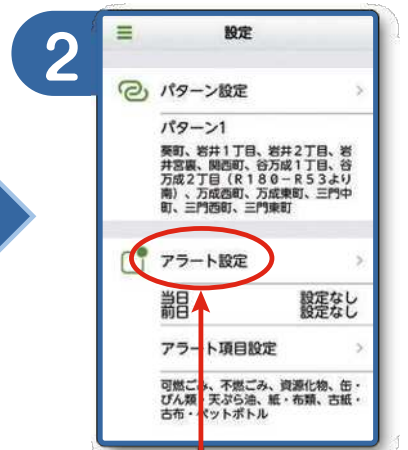

アラート設定を選択してください



設定をONにし、希望する時間を設定し、「保存」してください。

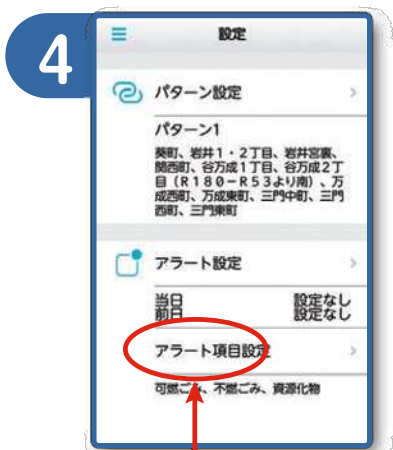

アラート項目設定を選択してください



希望する項目を設定し、「保存」してください。



設定終了です。希望した時間に通知でお知らせします。

ごみと資源化物の種類とゆくえ

目次

ごみ減量制度のもと皆様のご協力によって分別されたごみや資源化物がどのように処理・リサイクルされているのを見てみましょう！

- 1 ごみ分別フロー
- 2~ ごみ出しのルール
- 4 家庭ごみ減量目標
- 5~ プラ資源
- 7~ 可燃ごみ
- 9~ 不燃ごみ
- 11~ 資源化物
- 15 拠点回収資源化物
- 16 家電4品目
- 17~ 小型家電
- 19~ 粗大ごみ
- 21~ 他廃棄物・収集不可物
- 25~ 災害廃棄物
- 27~ 各種支援制度
- 31~ ごみと資源化物のゆくえ
- 33~ 問合せ先一覧

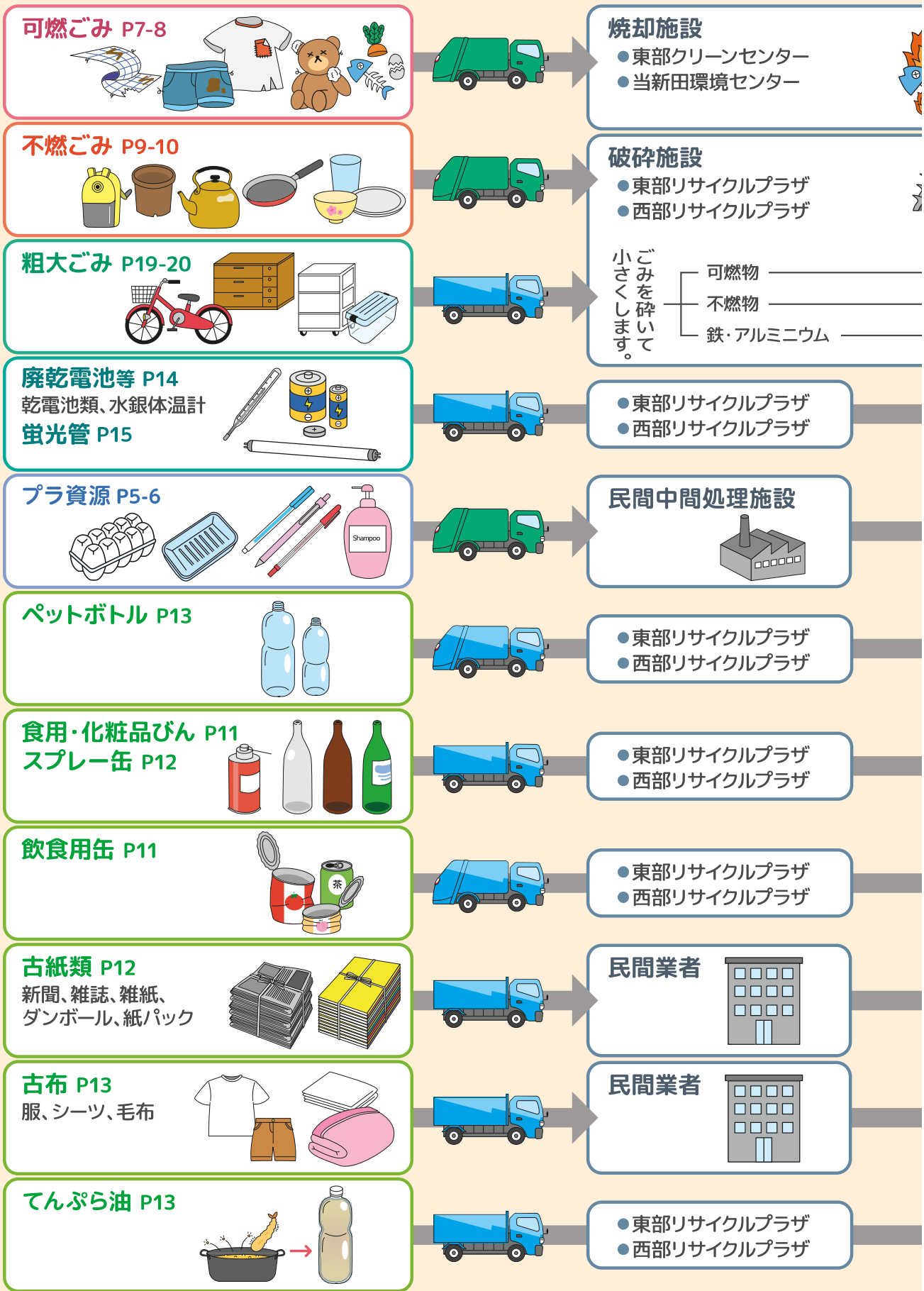

家庭ごみ問い合わせ先などの一覧表 粗大ごみの相談・受付 227-5300

ごみ分別
フロー 1

ごみ出し
のルール 2~

家庭ごみ
減量目標 4

プラ資源 5~

可燃ごみ 7~

不燃ごみ 9~

資源化物 11~

拠点回収
資源化物 15

家電
4品目 16

小型家電 17~

粗大ごみ 19~

他廃棄物・
収集不可物 21~

災害
廃棄物 25~

各種支援
制度 27~

ごみと
資源化物
のゆくえ 31~

問合せ先
一覧 33~

プラ資源を 直接持込み たい	施設名等	西部資源回収所 北区野殿西町428-2 (西部リサイクルプラザ内) 214-2650	当新田資源回収所 南区当新田486-1 241-7859	東部資源回収所 東区西大寺新地453-5 (東部リサイクルプラザ駐車場内) 944-7122	
	搬入 時間	月~金	8:00~16:00 (祝日も可)	8:00~15:30 (祝日も可)	8:00~15:00 (祝日も可)
		土	受け入れはしていません		
		日	8:00~16:00	受け入れはしていません	8:00~15:00
・原則ごみステーションに出してください。・透明または半透明の袋に入れて持ち込んでください。					
可燃ごみを 直接持込み たい	施設名等	東部クリーンセンター 東区西大寺新地453-5 944-7071	当新田環境センター 南区当新田486-1 246-5145		
	搬入 時間	月~金	8:00~15:00 (祝日も可)		
		土・日	受け入れはしていません		
	・原則ごみステーションに出してください。 ・「有料指定ごみ袋」に入れて持ち込んでください。・シート等は概ね50cm以下に切断してください。 ・剪定木は長さ概ね50cm以下、直径12cm以下に切断してください。 ・カーボン紙、ビニールコーティングされた紙等リサイクルできない紙は可燃ごみです。				
不燃ごみを 直接持込み たい (少量に限る)	施設名等	東部リサイクルプラザ 東区西大寺新地453-5 944-7122	西部リサイクルプラザ 北区野殿西町428-2 214-2650		
	搬入 時間	月~金	8:00~15:00 (祝日も可)	8:00~16:00 (祝日も可)	
		土	受け入れはしていません		
		日	受け入れはしていません	8:00~16:00	
・原則ごみステーションに出してください。・「有料指定ごみ袋」に入れて持ち込んでください。					
資源化物を 持込みたい	施設名等	西部資源回収所 北区野殿西町428-2 (西部リサイクルプラザ内) 214-2650	当新田資源回収所 南区当新田486-1 241-7859	東部資源回収所 東区西大寺新地453-5 (東部リサイクルプラザ駐車場内) 944-7122	
	搬入 時間	月~金	8:00~16:00 (祝日も可)	8:00~15:30 (祝日も可)	8:00~15:00 (祝日も可)
		土	受け入れはしていません		
		日	8:00~16:00	受け入れはしていません	8:00~15:00
・原則資源化物ステーションに出してください。分別して出してください。					
粗大ごみに ついて	問合せ受付	粗大ごみ受付センター 227-5300 (戸別収集・持込みの予約) 受付・相談 月曜日~金曜日 9:00~16:00 (祝日も可)			
	・戸別収集、持込みとも受付センターに必ず電話予約が必要です。 ・予約が多いときには、希望される日に対応できない場合がありますので早めの予約をお願いします。 (19~20ページ参照)				
	施設名等	東部リサイクルプラザ 東区西大寺新地453-5 ※持込施設では受付はしていません。	西部リサイクルプラザ 北区野殿西町428-2 ※持込施設では受付はしていません。		
	搬入 時間	月~金	8:00~15:00 (祝日も可)	8:00~16:00 (祝日も可)	
		土	受け入れはしていません		
		日	第3日曜日のみ持込みができます 8:00~11:00 13:00~15:00	8:00~16:00	
	・家電4品目(16ページ参照)は市施設へは持ち込めません。 (戸別収集として粗大ごみ受付センターへ申し込むか、または平林金属(株)かセンコー(株)へ持ち込んでください。)				
	平林金属(株)	北区下中野406-1	241-6943 (事前にお問合せください)		
	センコー(株)	東区上道北方121	279-7311 (事前にお問合せください)		
	・家電リサイクル券が必要です。(16ページ参照) ・家電リサイクル券は郵便局で購入します。 (料金については、郵便局または家電リサイクル券センター0120-319-640で確認をしてください。)				
市で処分 できないもの	・ご家庭で発生した、ブロック、瓦、レンガ、残土、建材等はごみステーションには出せません。 (買ったお店が取扱店にご相談ください)				
	・仏壇、仏具、オートバイ、劇薬、農薬、自動車オイル、塗料、タイヤ、LPGボンベ、消火器、バッテリーは 販売店へ相談してください。				
	・解体業者が取り扱う建築廃材は、産業廃棄物のため市の施設へは持ち込めません。				
【産業廃棄物についての連絡先】 産業廃棄物対策課 803-1303					

※携帯電話の方は市外局番086をつけておかけください。

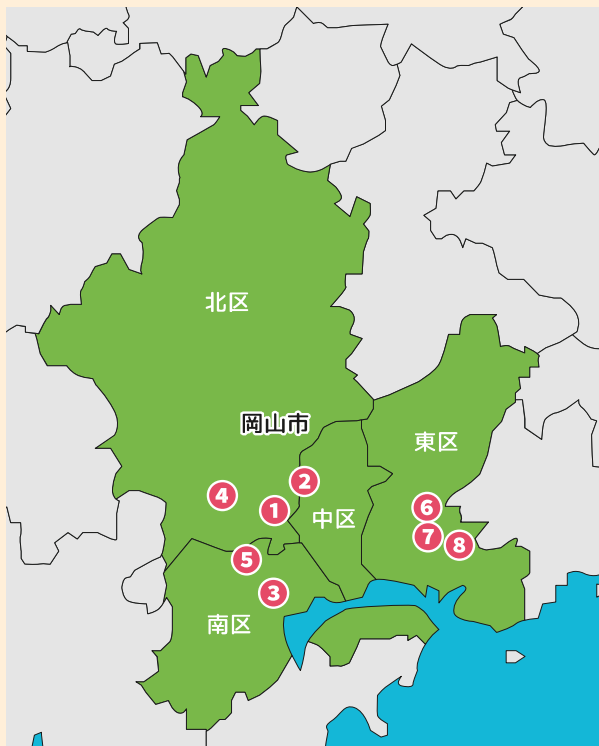

ごみの出し方

(ごみの排出指導、ごみステーション関係、各種支援制度・補助金など)

- | | |
|---|--------------------------------------|
| 1 北区役所(分庁舎)
北区ごみ対策班
803-1384 | 2 中区役所
中区ごみ対策班
901-1635 |
| 3 南区役所
南区ごみ対策班
902-3506 | 7 東区役所
東区ごみ対策班
944-5009 |
- ※一部地域は各事業所が担当となります。

ごみの適正処理

- 1** 環境事業課 803-1298

ごみ収集・処理施設

- | | |
|-----------------------------|--|
| 4 野殿事業所
214-5841 | 西部リサイクルプラザ・
西部資源回収所・
西部リユースぷらざ
214-2650 |
| 5 当新田事業所
241-6185 | 当新田資源回収所
241-7859 |
| 当新田環境センター
246-5145 | 岡南事業所
244-1515 |
| 6 西大寺事業所
944-5034 | 8 東部リサイクルプラザ・
東部資源回収所
944-7122 |
| | 東部リユースぷらざ
944-7132 |
| | 東部クリーンセンター
944-7071 |

1 ごみ分別
フロー

2~ ごみ出し
のルール

4 家庭ごみ
減量目標

5~ プラ資源

7~ 可燃ごみ

9~ 不燃ごみ

11~ 資源化物

15 拠点回収
資源化物

16 家電
4品目

17~ 小型家電

19~ 粗大ごみ

21~ 他廃棄物・
収集不可物

25~ 災害
廃棄物

27~ 各種支援
制度

31~ ごみと
資源化物
のゆくえ

33~ 問合せ先
一覧

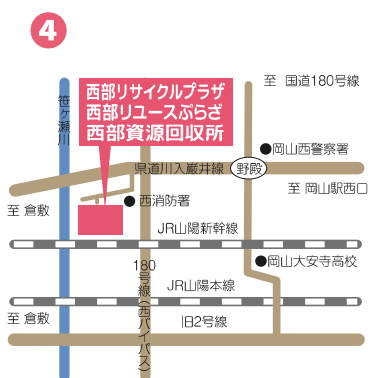

岡山市北区野殿西町428-2



岡山市南区当新田486-1

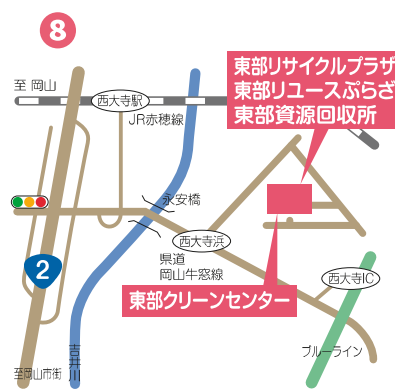

岡山市東区西大寺新地453-5

岡山市のごみの出し方とリサイクル (令和6年3月から)

区分	出し方	収集日	主な対象品目
プラスチック資源 P5-6	可燃・不燃ごみステーション	 透明または半透明の袋 週1回	卵パック・食品トレイ・ボトル・菓子袋・バケツ ※ペットボトルの本体は資源化物に出してください。 
可燃ごみ P7-8		 岡山市有料指定袋 週2回 [月・木 または 火・金]	台所ごみ・汚れた紙・ゴム類・枯れ葉 ※枯れ葉などは透明または半透明の袋を使用してください。 
不燃ごみ P9-10		 岡山市有料指定袋 月1回	金属類・ガラス・陶磁器類・汚れの落ちないびん・缶 ※割れ物などは新聞紙等に包み「ガラス」などと表示してください。 
資源化物 P11-14	資源化物ステーション 種類別に分け、ルールを守って出してください。	月2回	空き缶・スプレー缶・ガラスびん・古紙・古布・ペットボトル・てんぷら油・廃乾電池等 
粗大ごみ P19-20	戸別収集の場合も、施設へ直接持ち込みの場合も 086-227-5300 へ電話し、必ず予約を行ってください。		20ℓの有料指定ごみ袋のサイズ ごみ1つの大きさが20ℓの有料指定袋に入らないもの 
拠点回収する物 ●資源化物 ●プラスチック資源 ●小型家電 P15	回収場所		対象品目
	資源回収所 市役所本庁舎・区役所 公民館・ふれあいセンター他		すべての資源化物・プラスチック資源 4品目(空き缶・スプレー缶・ガラスびん・蛍光管) ※施設によって回収品目が違います。
	資源回収所 市役所本庁舎・区役所・環境事業課(分庁舎6階)・協力店		小型家電 

便利なごみ分別アプリをご活用ください!!

ごみの分別について、分からないときや迷ったときは、「お手軽! 分別フローチャート(詳細はP1)」や電子版「50音別ごみ分別一覧表」、ごみ分別アプリの「ごみ分別辞典」をご活用ください。

50音別ごみ分別一覧表

検索