

# 注目! 岡山市

空き家を処分したいけどどうすればよいの？  
**空き家売りたい・貸したい人へ**

問申 建築指導課空家対策推進室 ☎086-803-1410  
 ㊚ akiya@city.okayama.lg.jp

「空き家売りたいけど、どこに相談すればよいの？」  
 「この空き家、本当に売れるの？」など、空き家の所有者で処分にお困りの人はいませんか？

市内にある空き家を所有する人の、売買・賃貸のお手伝いをしています。空き家売りたい・貸したい人は、ぜひ空き家情報バンクをご利用ください。

## ■空き家情報バンクとは

空き家に関する情報を岡山市に登録し、空き家の利用を希望する人に情報提供を行う制度です。

## ■空き家情報バンクのメリット

### 業者探しの手間が省ける

申し込み後、市が仲介して、複数の宅建業者に物件の情報提供をするため、所有者が宅建業者を探す手間が省けます。また、下見会で業者と面談ができ、不安に思っていることを直接聞くことができます。

### 成約率は約80%

登録後、インターネットで物件情報を掲載します。「住みいる岡山」、「全国版空き家バンク」に物件を掲載し、県内だけでなく、全国の利用希望者に見てもらえるので、成約率が高くなります。

## ■登録から売買・賃貸までの流れ

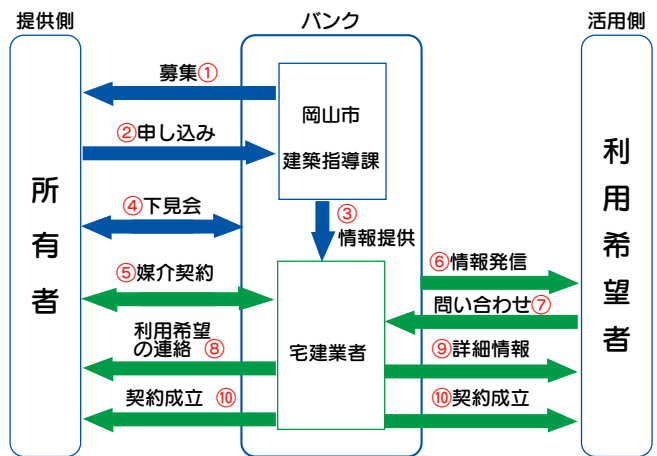

青矢印は岡山市がお手伝いする範囲

## 4月から鹿田町駐車場および大供公園内施設の解体工事が始まるため来庁者駐車場が変更になります

問 新庁舎整備課 ☎086-803-1151

新庁舎建設工事に先立ち、令和4年4月から新庁舎の建設敷地となる市営鹿田町駐車場および大供公園内の施設の解体工事を行うため、同駐車場および同公園の利用ができなくなります。

これに伴い、4月から現庁舎東側の「Dパーキング岡山市役所」が、新たな来庁者向け駐車場となり、来庁者は現在の市営鹿田町駐車場と同様に割引処理により1時間無料となります。

(来庁者割引は3月14日から先行開始) 詳しくは4月号でお知らせします。

なお、現庁舎南側の道路は、新庁舎建設工事に着手するまでの間は、現状と同様に通行が可能です。(通行できなくなる時期については、改めてお知らせします。)



## ●今後のスケジュール

| 令和4年度      | 令和5年度～令和7年度 | 令和8年度     | 令和9年度～令和12年度  |
|------------|-------------|-----------|---------------|
| 鹿田町駐車場解体工事 | 新庁舎建設工事     | 新庁舎移転(引越) | 現庁舎解体周辺施設整備事業 |
|            |             | ▼新庁舎供用開始  |               |

## 洪水・土砂災害、津波ハザードマップの窓口配布を開始します

問 危機管理室 ☎086-803-1082  
 ㊚ kikikanri@city.okayama.lg.jp

最新の洪水浸水想定等に基づき、洪水・土砂災害ハザードマップを更新しました。また、合わせて津波ハザードマップも更新しました。

令和4年3月31日から、同室、区役所・支所・地域センター、公民館で、希望者への配布を開始します。

洪水・土砂災害ハザードマップ



津波ハザードマップ



## 第37回「坪田譲治文学賞」 受賞作が決定しました

問文化振興課 ☎086-803-1054

岡山市出身でわが国の児童文学に多大な業績を残した坪田譲治を顕彰する「坪田譲治文学賞」の本年度の受賞作が決定しました。

受賞作

### 『旅する練習』



#### 概要

2020年3月、コロナ禍で予定がなくなった春休み。サッカー少女で小学校6年生の亜美と小説家で叔父の私は、利根川沿いに、徒歩で鹿島アントラーズの本拠地をめざす旅に出た。「歩く、書く、蹴る」の風変わりな旅を描く感動作。

## 著者プロフィール

のりしろ ゆうすけ  
乗代 雄介 さん

1986年北海道生まれ。法政大学社会学部卒業。2018年『本物の読書家』で第40回野間文芸新人賞受賞、2021年『旅する練習』で第34回三島由紀夫賞を受賞。他の著書に『最高の任務』『皆のあらばしり』など。

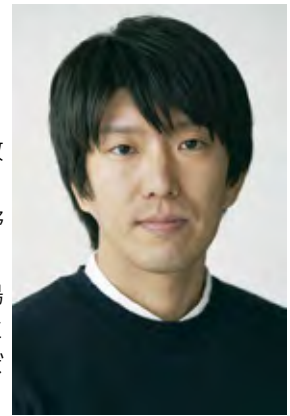

提供：講談社

#### 受賞コメント

子供の頃にその存在を知り、大人になって受賞作に親しんできた坪田譲治文学賞を頂戴したこと、たいへん嬉しく、光栄に思います。岡山という地で認めていただいたことを忘れず、今後も書いていくつもりです。

#### 読者へのメッセージ

鳥や草花の名を知るだけで、風景はますます美しく見えてきます。この話にあるちょっと難しいような言葉や考えも、鳥や草花の名と変わりません。子供でも大人でも、生きて今より多くを知ったあなたが、いつかこの話を気まぐれに読み返した時、風景が少しでも美しく見えるなら、それを一番うれしく思います。

## 住民税非課税世帯等への臨時特別給付金

問申岡山市臨時特別給付金コールセンター ☎0120-050-392 (土・日曜、祝日を除く8時30分～17時)

住民税非課税世帯などを支援するための給付金です。手続きがお済みでない人は、お早めの手続きをお願いします。



1世帯当たり10万円の給付金が受けられます

### ◆住民税非課税世帯への給付金

対象 ※①と②いずれも満たす世帯

- ①世帯全員の令和3年度分の住民税が非課税である世帯
- ②令和3年12月10日時点で岡山市に住民票のある人

#### 手続き方法

1月末にご案内を送付しています。必要書類の返送もしくはオンラインでの手続きをお願いします。※宛先不明などで返送されるものがあります。案内が届いていない世帯や紛失された世帯はコールセンターまでご連絡ください。

### ◆家計急変世帯への給付金

対象 ※①～③全てを満たす世帯

- ①住民税非課税世帯への給付金の対象でない世帯
- ②新型コロナウイルス感染症の影響を受け、令和3年1月以降に家計が急変し、世帯全員が住民税非課税の世帯と同様の事情にあると認められる世帯
- ③申請時に岡山市に住民票のある人

#### 手続き方法

問または下記の特設窓口(期間限定)で申請

#### 特設窓口の開設場所・期間

保健福祉会館1階、中・東・南区役所で3月31日まで

受付期限 5月10日までに

申請期限 9月30日までに

# 熱中! スポーツ



マスコット  
キャラクター  
ファジ丸  
©2004 F.O.S.C

子どもたちに夢を!

## ファジアーノ岡山

☎086-948-5654

### 2022明治安田生命J2リーグ開幕!!

2022明治安田生命J2リーグが開幕され、ファジアーノ岡山の開幕戦は2月20日(日)に、ヴァンフォーレ甲府を相手にシティライトスタジアムで行われました。

引き続き感染予防対策を徹底し、安全・安心なスタジアム運営を行ってまいりますので、皆様のご来場を心よりお待ちしております。今シーズンも選手たちへ熱い応援をお願いします!



#### ホームゲーム日程

| 開催日      | 試合開始  | 対戦相手 | 開催日      | 試合開始  | 対戦相手       |
|----------|-------|------|----------|-------|------------|
| 3月20日(日) | 14:00 | 横浜FC | 3月30日(水) | 19:00 | いわてグルージャ盛岡 |

※会場はシティライトスタジアム(北区いづみ町)



夢に向かって心を一につに!

## 岡山シーガルズ

☎086-230-5572

### V・レギュラーラウンド終盤戦!

1月15日(土)に行われた岡山市民デーでは、抽選会やオール岡山スペシャルアンサンブルによる生演奏、岡山市各課のPRブースなどのイベントで大盛況でした。また、試合観戦への学生無料招待も実施し、皆さんからの力強い応援をいただきました。

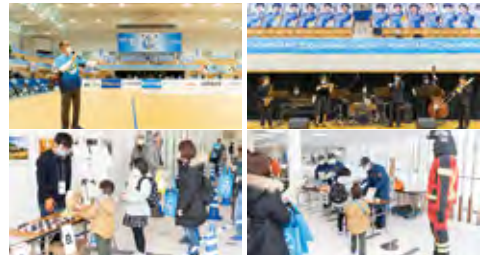

そして、今月末はいよいよV・レギュラーラウンドの終盤を迎えます。最後まで皆さんの思いを胸に全力で戦い抜きますので熱い応援をどうぞよろしくお願いいたします!

#### ホームゲーム日程

| 開催日      | 試合開始  | 対戦相手       | 応援Tシャツ配布   |
|----------|-------|------------|------------|
| 3月26日(土) | 13:30 | テソーエアリービーズ | 先着500人(青色) |
| 3月27日(日) | 13:00 | 埼玉上尾メディックス | 先着500人(黄色) |



公式HPはこちら

※試合開始時間は変更の可能性があります。※会場は山陽ふれあい公園総合体育館(赤磐市)



卓球で岡山を世界一に!

## 岡山リベッツ

☎086-239-8824

### ホーム4連勝! ファイナル進出に向け好調をキープ!



1月末時点で2位とファイナル進出に向け好位置につけています。今シーズン勝ち星のなかった木下マイスター東京にも初戦のダブルスに勝利するとそのままストレート勝ちし、チームの勢いも加速して、ホーム4連勝です。リーグ戦も終盤にさしかかり混戦になっていますが、この勢いそのままファイナルに向けチーム一丸となり戦います。

### 全日本卓球選手権大会が開催! 所属選手が大活躍!



1月23日から全日本卓球選手権大会が開催され、所属選手が出場しました。森園選手はダブルスで東京五輪代表の張本選手とペアを組み準優勝しました。特に高校生の吉山選手は高校2年生までの部で優勝、一般シングルスで昨年のチャンピオンに勝利するなど活躍しました。Tリーグでの活躍も期待されます。



バスケットで岡山を熱くする!

## トライフープ岡山

☎086-230-3886

### B3リーグ21-22シーズンも終盤へ

リーグ優勝・B2への昇格を目指す上位チームが混戦状態となっている今シーズンも、いよいよ終盤へ突入しました。

トライフープ岡山は今月、毎試合激闘となるライバルチーム、岩手ビッグブルズをジップアリーナ岡山へ迎えます。チームの士気も一段と高まり、気合十分です!ぜひご注目ください!

会場に来られない人も、ケーブルテレビでのホームゲーム実況付き生中継でご覧いただけます。ご自宅でもバスケットボールをぜひお楽しみください。

#### ホームゲーム日程

| 開催日      | 試合時間  | 対戦相手      | 会場        |
|----------|-------|-----------|-----------|
| 3月18日(金) | 18:05 | 岩手ビッグブルズ  | ジップアリーナ岡山 |
| 3月19日(土) | 13:05 |           |           |
| 3月26日(土) | 15:05 | さいたまブロンコス | 津山総合体育館   |
| 3月27日(日) | 14:05 |           |           |

※新型コロナウイルス感染拡大防止の観点から、内容が変更となる可能性があります。随時公式HPやSNSにてお知らせします。

※アウェーゲームについてはウェブサイトをご確認ください。

記号説明

日

日時

期

期日

時

時間

場

場所

内

内容

講

師

対

対象

定

員

費

費用

など

持

持

参

品

申

込

他

そ

の

他



# 情報のひろば

各記事の内容について、  
詳細はお問い合わせいただくか、  
ホームページ(QRコード読み取り)を  
ご覧ください。



## 申込方法の記号について

☎電話    📠ファクス    📧電子メール    📮郵送・はがき    📬往復はがき    🌐ホームページ  
🏠窓口    📱QRコード (QRコードの商標はデンソーウェブの登録商標です)

※新型コロナウイルスの感染拡大を受け、イベントや講座などは中止や延期、あるいは内容が変更になる場合があります。  
詳細については、あらかじめ主催者などにご確認ください。

## イベント

### 保護犬とのふれあい会 ～犬を飼うことをお考えの人へ～



問 保健所衛生課 ☎086-803-1259

市が保護し、人馴れ訓練を行っている犬とのふれあい会です。詳細はHPをご確認ください。

期 3月(申し込みの状況により開催) 場 ZOOねるパーク  
(北区京山二丁目・池田動物園内) 申 ☎📱

### 岡山市民ハイキング

問 西村裕さん ☎070-5670-7518

期 3月13日(日)

コース 児島駅前(9時集合)～中山公園～児島駅前(8km)

持しおり(健康チェックカード※当日も配布)、雨具ほか

### ノートルダム清心女子大学ブルーライトアップ

問 岡山県自閉症協会 ☎086-801-4010

4月2日は世界自閉症啓発デーです。  
当日の日没後、癒やしや希望を表すシンボルカラーのブルーにノートルダム清心女子大学がライトアップされます。



### 自閉症啓発パネル展示

問 岡山県自閉症協会 ☎086-801-4010

期/場 ①4月1日(金)・4日(月)・5日(火)/市役所1階市民ホール  
②4月2日(土)/JR岡山駅エキチカひろば(北区駅元町)

### 西大寺朝市の開催中止

問 東区役所総務・地域振興課 ☎086-944-5038

3月13日(日)に開催を予定していた西大寺朝市は、新型コロナウイルス感染拡大防止のため中止します。

### 岡山市ジュニアオーケストラ 第23回スプリングコンサート

問 岡山文化芸術創造 ☎086-232-7811

国内で最も歴史のある公立ジュニアオーケストラの奏でる演奏をお楽しみください。

日 3月27日(日)15時開演

場 岡山シンフォニーホール(北区表町一丁目)

費 一般1,000円、高校生以下500円

指揮 関谷弘志さん 演目 「モルダウ」「ファウスト」「天国と地獄」「キャロルの祭典」作品28よりほか

## 講座・セミナー

### 赤ちゃんねこミルクボランティア講座

問 保健所衛生課 ☎086-803-1259

市で保護・収容された離乳前の子猫への給餌、排せつ補助、健康管理などを行う「ミルクボランティア」を養成する講座です。

日 3月27日(日)13時30分～ 場 岡山ふれあいセンター(中区桑野) 定 50人 申 ☎📱(岡山でのひら子猫 ☎080-1924-5029)で3月24日までに

### 学ぼう！減らそう！ごみ削減対策講座

問 市勤労者福祉センター ☎086-233-8311

ごみ処理の現状や、変更となったごみの分別方法などを紹介します。

日 3月9日(水)13時30分～15時

場 同センター(北区春日町)

他 先着30人にマイバッグをプレゼント

## 岡山市役所

■代表電話… ☎086-803-1000

■所在地… 〒700-8544 北区大供一丁目1-1

### 区役所

北区役所／中区役所  
東区役所／南区役所

※上記代表電話から各区役所へおつなぎします。

### 支所

御津支所 ☎086-724-1111

建部支所 ☎086-722-1111

瀬戸支所 ☎086-952-1111

灘崎支所 ☎086-363-5201

### 地域センター

足守地域センター ☎086-295-1111

一宮地域センター ☎086-284-0501

吉備地域センター ☎086-293-1111

高松地域センター ☎086-287-3731

津高地域センター ☎086-294-2411

富山地域センター ☎086-277-7211

上道地域センター ☎086-297-4211

興除地域センター ☎086-298-3131

児島地域センター ☎086-267-2231

妹尾地域センター ☎086-282-3121

福田地域センター ☎086-282-1131

福浜地域センター ☎086-265-4181

藤田地域センター ☎086-296-2221

### 福祉事務所

北区中央福祉事務所 ☎086-803-1209

北区北福祉事務所 ☎086-251-6530

中区福祉事務所 ☎086-901-1231

東区福祉事務所 ☎086-944-1822

南区西福祉事務所 ☎086-281-9620

南区南福祉事務所 ☎086-230-0321

### 岡山市の人口(県毎月流動人口調査)

| 区分  | 人数       | 前月比  |
|-----|----------|------|
| 総人口 | 721,149人 | -392 |
| 男性  | 346,984人 | -199 |
| 女性  | 374,165人 | -193 |

(令和4年1月1日現在)

### 岡山市内交通事故状況(概数)

| 区分   | 件数   | 対前年<br>同時期比 |
|------|------|-------------|
| 人身事故 | 191件 | 32          |
| 死者数  | 3人   | -1          |
| 負傷者数 | 200人 | 35          |

(令和4年2月1日現在)

## 地域活性化スペシャリスト講演会

問申 地域活性化スペシャリスト講演会事務局

☎086-201-2001 FAX086-201-3001



歴史的建築物の活用を起点に、その土地の文化資産を尊重したエリアマネジメントと持続可能なビジネスを実践している(株)NOTEの代表藤原岳史さんによる基調講演と岡山で地域活性化に取り組む実践者によるパネルディスカッションを開催します。

会場参加のほか、ライブ配信での視聴も可能です。参加申し込みは、HPの申込フォームで受け付けます。

問 3月19日(土)14時～16時30分

場 西大寺緑花公園百花プラザ多目的ホール（東区西大寺南一丁目）

定 先着200人

申 住所、氏名、電話番号、メールアドレス、参加形態（会場参加・ライブ配信）を☎・☎・☎で3月18日までに

## ローズアレンジメント講習会 プリザーブドフラワー講習会

問申 農林水産課 ☎086-803-1344

期間 4月～9月（毎月1回開催予定）

定 各会場15人（応募多数の場合は抽選）

費 1回700円＋花材代（アレンジメント2,750円～、プリザーブドフラワー4,950円～）

申 3月15日まで



| 会場                    | 4月講習会日時<br>(5月以降の日程は初回講習会で説明)             |
|-----------------------|---|
| 岡西公民館<br>(北区下伊福西町)    | 4月5日(火)10～12時、13～15時                      |
| 北公民館<br>(北区法界院)       | 4月9日(土)10時～12時、13～15時<br>(講師育成コースあり)      |
| 福田公民館<br>(南区古新田)      | 4月12日(火)14～16時                            |
| 南部花と緑の相談所<br>(南区浦安西町) | 4月23日(土)10時～12時<br>(講師育成コースあり) ※別途駐車代など必要 |
| 東公民館<br>(中区高屋)        | 4月26日(火)10～12時、13～15時                     |

## 岡山市公式ホームページバナー広告募集

問申 広報広聴課 ☎086-803-1024

岡山市では、公式ホームページに掲載するバナー広告を募集しています。  
詳細はHPをご確認ください。



(広告)

※広告の内容に関する一切の責任は広告主に帰属します。岡山市が推奨等をするものではありません。

(広告)

## 美術品の整理でお悩みの皆様

美術品専門店ですので お茶道具、煎茶道具、額、軸など、美術品を一点一点丁寧に査定し**買取**致します。  
生前整理等お悩みの方お気軽にご相談ください。(出張可)

## ギャラリー 碧苑

岡山表町商店街紙屋町内

TEL. 086-238-5605

岡山県公安委員会許可 第721010020237号  
美術品商 三沢一郎

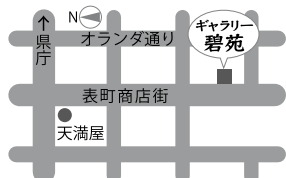

## 各種外国語会話教室

問申 友好交流サロン ☎086-234-5882

期間 5月～令和5年3月（全35回予定）

場 同サロン（北区幸町）

レベルの目安 初級＝初めての人および既習歴2年未満、中級＝既習歴2年以上、中上級・上級＝既習歴3年以上

対 市内在住または在勤の高校生以上（同一言語でない場合のみ複数受講可）

定 各15人（中国語初級クラスは8人）※応募多数の場合は抽選。一定人数に達しない場合は開講しない場合あり。

費 市国際交流協議会の会員でない人は事務手数料が別途2,000円必要。受講料は半期ずつの納入で、途中退講の場合でも納入済みの受講料は返金不可。別途テキスト代が必要になる場合あり。

申 用・用で3月31日までに

他 施設工事のため、スケジュール変更する場合あり



| クラス   | 曜日  | 時間 | 受講料/年      |
|-------|-----|----|------------|
| 英会話   | 初級A | 水  | 10時30分～12時 |
|       | 初級B | 火  | 18時～19時30分 |
|       | 中級A | 火  | 15時30分～17時 |
|       | 中級B | 水  | 18時～19時30分 |
|       | 上級  | 土  | 13時30分～15時 |
| 韓国語   | 初級  | 水  | 16時～17時30分 |
|       | 中級  | 火  | 10時30分～12時 |
| スペイン語 | 初級  | 土  | 15時30分～17時 |
|       | 中上級 | 水  | 13時30分～15時 |
| 中国語   | 初級  | 火  | 18時～19時30分 |
|       | 中級  | 土  | 10時30分～12時 |
|       | 中上級 | 金  | 13時～14時30分 |
| ベトナム語 | 初級  | 金  | 18時～19時30分 |

35回分  
21,000円

## 認知症サポーター養成講座

問 高齢者福祉課 ☎086-803-1230

正しく認知症のことを学ぶための講座です。

日 3月14日(月)14時～15時30分

場 地域ケア総合推進センター（北区北長瀬表町二丁目）☎086-242-3135)

※オンラインで受講可（先着10人程度）

申 会場受講＝会場に☎で前日までに。オンライン受講＝電子申請で3月7日までに

※詳細はHPをご確認ください



## 庭木1本から承ります!



**お約束** 庭木1本より明瞭料金  
土日でもOKです  
トイレはお借りしません  
お茶はご遠慮します

**見積無料**

市民のひろば  
お庭のサービス

生垣剪定（長さ1m高さ2m）  
通常2,200円を ※3/1よりスタート!  
先着10名様 **1,100円!**

1本からのお庭サービス **ガーデンエクスプレス**

岡山東区店 岡山市東区西大寺東3-4  
岡山中区店 岡山市中区江並41

営業時間 9:00～17:00  
☎0120-61-4128

### 「在宅医療と人生会議のすすめ」講座

問申 地域ケア総合推進センター

☎086-242-3135 FAX086-245-4711



住み慣れた地域で暮らし続けるために、在宅医療・介護、ACP「人生会議」などについて学んでみませんか。

日 対面 = 4月13日(水)13時30分~15時

オンライン開催 = 4月19日(火)13時30分~15時

場 地域ケア総合推進センター (北区北長瀬表町二丁目)

対 市内在住の人 定 各回先着30人

申 住所、氏名、電話番号、参加希望日を☎・FAX・電子申請で開催日2日前までに※オンラインの場合のみ電子申請で1週間前までに

### 第57回岡山県自閉症協会セミナー「幼児期の自閉症療育～療育の意義を見つめ直す～」

問申 岡山県自閉症協会 ☎086-801-4010

申し込み方法などの詳細はHPをご確認ください。

●会場開催

日 3月13日(日)14時~16時

場 おかやま西川原プラザ (中区西川原)

費 会員500円、一般1,500円 定84人 申 3月10日までに

●オンライン (YouTube) 開催

期 3月20日(日)・21日(祝)

費 会員無料、一般1,000円 申 3月10日までに

## 募集

### 若返り農園利用者

問申 社会福祉協議会北区北事務所 ☎086-250-2007

高齢者が健康の増進と生きがいをつくることを目的とした農園です。野菜や果物を作って、元気にいつまでも若々しく過ごしてみませんか。

場 若返り農園 (北区富原) 対 60歳以上

費 年間4,000円 利用期間 単年度契約

申 ☎で

### 地域猫活動団体

問申 保健所衛生課 ☎086-803-1259



所有者のいない猫を原因とする生活環境被害やトラブルの減少と、所有者のいない猫の引き取り数を減少させるため、市の活動支援を受ける団体を募集します。支援を受ける場合は、市の指定を受ける必要があります。

支援内容 不妊去勢手術費用の一部助成、活動計画作成支援、猫の適正飼養指導ほか

指定条件 詳細はHPをご確認ください。

申 随時 (手術助成金の交付申請期間は4月1日~)

### 岡山歴史文化由来現地説明看板「岡山歴史のまちしるべ」設置提案募集

問 事業政策課 ☎086-803-1042



市内のさまざまな地域の歴史や文化の由来などを広く現地で紹介する同看板について、地域の団体からの設置提案を募集します。なお、募集要項・企画提案書は、各区役所・支所・地域センター・公民館 (HPからも入手可) で3月1日(火)から配布します。

申 各区役所総務・地域振興課窓口へ3月16日~5月6日の間に

(広告)

※広告の内容に関する一切の責任は広告主に帰属します。岡山市が推奨等をするものではありません。

## 全力で応援!! 次世代に残さない!

# 老後・相続の問題は元気なうちに相談!!

#### 民事信託

実家信託、アパート信託、認知症対策などお任せ下さい。

#### 成年後見

申立書類の相談から後見人の引受までお任せ下さい。

#### 遺言・贈与

法改正にも対応! 生前に決めておく人が増えています。

#### 相続・名義変更

戸籍から書類作成 手続代行までお任せ下さい。

司法書士法人コスモは、司法書士法人アレクシアに商号変更致しました。

司法書士法人 **アレクシア (一休法務事務所)** ☎0120-193-552

岡山市北区野田3丁目1-1 東光野田ビル3F 受付時間/平日 9:00~18:00 ※土曜の営業は、相談会等の事前予約のみの対応となります。法律相談は、司法書士法第三条 第一項第六号および第七号に定められた事項に限る。司法書士法第三条に定める訴訟額の範囲に限る。

## 無料相談

相談時間はお1人1時間

要事前予約 (前日迄受付 10:00~18:00) お電話でご予約ください。



ホームページからもご相談承ります  
アレクシア 一休法務事務所 検索  
<https://www.ikkyuu-law.com/>

▶▶募集の続き

## 設計支援委員

問申 保健福祉企画総務課 ☎086-803-1204

FAX 086-803-1779

✉hokenfukushiks@city.okayama.lg.jp

市有施設などの整備に当たり、障害のある人や高齢者など誰もが使いやすいものにするため、利用者の立場で意見を提供する設計支援委員の次期委員を募集します。

活動内容 月1回程度の会議で意見を提供

募集人員 若干名

応募資格 市内在住で、車いす利用者、視覚障害者など、またはボランティアや介護経験などがあり、人に優しい施設整備などに意見・関心のある人

任期 2年間

報償金 1回7,500円 申 申込書（同課で配布。HPからも入手可）と作文（応募動機や抱負など800字程度）を 罫印・罫・罫で3月1日～30日17時15分の間に



## 各種自衛官

問申 防衛省岡山募集案内所 ☎086-224-2824

下表のとおり募集します。詳細は、HPをご覧ください。



| 受験種目   | 応募資格   | 受付期間       |
|--------|--|------------|
| 自衛官候補生 | 18歳以上33歳未満   | 通年         |
| 幹部候補生  | 一般<br>22歳以上26歳未満（修士課程修了者および専門職大学院修了者は28歳未満）            | 3月1日～4月14日 |
|        | 歯科<br>薬剤科<br>専門の大卒者（見込みを含む）で20歳以上30歳未満（薬剤科は20歳以上28歳未満） |            |
| 予備自衛官補 | 一般<br>18歳以上34歳未満                                       | 4月8日までに    |
|        | 技能<br>18歳以上で国家免許資格等保有者（資格により年齢の上限あり）                   |            |

## 求職者支援訓練（4～6月開講コース）受講者募集

問 ハローワーク岡山 ☎086-241-3222

問 ハローワーク西大寺 ☎086-942-3212

一定の要件を満たす人には、給付金（10万円）と交通費が支給される場合があります。

募集科目 事務、デザイン、介護福祉分野など

対 雇用保険を受給できない求職者ほか

費 テキスト代など

申 最寄りのハローワークまで

## くらし・環境

### 4月から開発行為の許可基準（50戸連たん制度）が変わります

問 開発指導課 ☎086-803-1451・1452

都市計画法が、災害リスクの高い土砂災害警戒区域や浸水想定区域などで住宅などの開発許可を厳格化するよう改正されたことを受け、「岡山市開発行為の許可基準等に関する条例」を令和3年12月に改正し、令和4年4月1日から施行することとなりました。新基準は同日以後の許可申請から適用します。詳細は、同課へお問い合わせいただくか、HPでご確認ください。

※除外区域については、HPの岡山市地図情報（防災）で確認できます



### 3月1日(火)～7日(月)は「建築物防災週間」です。この機会に建物の健康診断を！

問 建築指導課 ☎086-803-1444

建物は、老朽化が進むにつれて耐久性が失われてきます。安全、快適に使用し続けるためには、日常の維持管理、点検が大切です。この機会に地震・火災に備えて住宅・建築物の安全チェックをお願いします。

▶地震に備えて

～地震に対して安全な建物になっていますか～

○耐震診断・耐震改修の必要はありませんか

（昭和56年5月31日以前に着工した建築物）

○外壁・屋根・看板など落下の恐れはありませんか

○家具・家電など落下・転倒防止対策を行っていますか

○コンクリートブロック塀の転倒の恐れはありませんか

▶火災に備えて

○防火・消火設備は適正に作動しますか

○避難経路など日頃から把握していますか



### 「おうち時間 家族で点検 火の始末」春の火災予防運動 3月1日(火)～7日(月)

問 予防課 ☎086-234-1199

春の火災予防運動を実施します。次のポイントを各家庭で確認の上、火災予防に努めてください。

●住宅防火 いのちを守る10のポイント

▶4つの習慣

①寝たばこは絶対にしない、させない。

②ストーブの周りに燃えやすいものを置かない。

③こんろを使うときは火のそばを離れない。

④コンセントはほこりを清掃し、不必要なプラグは抜く。

▶6つの対策

①火災の発生を防ぐために、ストーブやこんろなどは安全装置の付いた機器を使用する。

②火災の早期発見のために、住宅用火災警報器を定期的に点検し、10年を目安に交換する。

③火災の拡大を防ぐために、部屋を整理整頓し、寝具、衣類およびカーテンは、防災品を使用する。

④火災を小さいうちに消すために、消火器などを設置し、使い方を確認しておく。

⑤お年寄りや身体の不自由な人は、避難経路と避難方法を常に確保し、備えておく。

⑥防火防災訓練への参加、戸別訪問などにより、地域ぐるみの防火対策を行う。

●自宅で避難訓練

春の火災予防運動に合わせて、自宅で避難訓練を行っていきましょう。さまざまな場所から避難できるように日頃からチェックしておきましょう。市公式YouTubeで「音から始まる避難」という動画を公開していますので、参考にしてください。



記号説明

日 日時

期 期日

時 時間

場 場所

内 内容

講 講師

対 対象

定 定員

費 費用など

持 持参品

申 申込

他 その他

## 仮設便所のし尿収集（汲み取り）料金が変わります

☎環境事業課 ☎086-803-1302

4月1日収集分から、市（御津・建部地区を除く）の仮設便所のし尿収集（汲み取り）料金が変わります。

3月31日収集分まで

| 従量制  | 料金   |
|--|------|
| <基本料金><br>36ℓまでごとに                             | 470円 |
| <特別料金><br>・特別作業料金 1戸1回につき<br>(ホース延長40m超の場合に加算) | 140円 |

4月1日収集分から

| 従量制    |                                  | 料金   |
|--------|----------------------------------|--|
| <基本料金> | 仮設便所<br>(工事の施行、イベント等で一時的に設置したもの) | 1基1回当たり 3,000円<br>ただし、収集量が216ℓを超える場合は、その超える部分が36ℓまでごとに470円ずつ加算します。 |
|        | 上記以外                             | 1戸1回当たり<br>収集量が36ℓまでごとに<br>つき470円                                  |
| <特別料金> | 特別作業料金<br>(ホース延長40m超の場合に加算)      | 仮設便所 1基1回につき 140円<br>上記以外 1戸1回につき 140円                             |

※基本料金：仮設便所以外の便槽は現行料金から変更なし  
※特別料金：仮設便所の項目追加のみで現行料金から変更なし

## 岡山市美しいまちづくり、快適なまちづくり表彰

☎環境事業課 ☎086-803-1321

美しく快適なまちづくりに取り組んでいる個人、団体を1月24日に表彰しました。受賞者には、市長から表彰状と記念品が贈られました。受賞者は次のとおりです（敬称略・順不同）。

|    | 氏名・団体                | 住所    |
|----|----------------------|-------|
| 個人 | 岡田 三郎                | 東区藤井  |
|    | 杉本 和明                | 南区大福  |
|    | 藤井 正也                | 北区栢谷  |
|    | 吉原 一宇                | 東区邑久郷 |
|    | 上森 剛                 | 北区平野  |
| 団体 | 彦崎駅前老人クラブ            | 南区彦崎  |
|    | 岡山県立岡山南支援学校          | 南区内尾  |
|    | 大窪町内会<br>リサイクル・環境衛生班 | 北区大窪  |

## 最低賃金 必ずチェック！

☎岡山労働局労働基準部賃金室 ☎086-225-2014

☎最寄りの労働基準監督署へ

県内の最低賃金が次表のとおり改定されました。特定最低賃金が適用されない労働者は、岡山県最低賃金が適用されます。

| 地域別最低賃金          | 時間額  | 効力発生日     |
|------------------|------|-----------|
| 岡山県最低賃金          | 862円 | 令和3年10月2日 |
| 特定最低賃金（岡山県内）     | 時間額  | 効力発生日     |
| 耐火物製造業           | 940円 | 令和4年1月7日  |
| 鉄鋼業              | 985円 | 令和4年1月5日  |
| 一般機械器具等製造業       | 952円 | 令和4年2月12日 |
| 電気機械器具等製造業       | 904円 | 令和4年1月7日  |
| 自動車・同附属品製造業      | 936円 | 令和4年1月5日  |
| 船舶製造・修理業、船用機関製造業 | 980円 | 令和4年1月8日  |
| 各種商品小売業          | 893円 | 令和4年1月19日 |

## 市営東山墓地墓参者用臨時駐車場

☎生活安全課 ☎086-803-1277

期間 3月1日(火)～31日(木)

時 8時30分～17時

場 右図のとおり

※墓参者以外の人の利用は不可

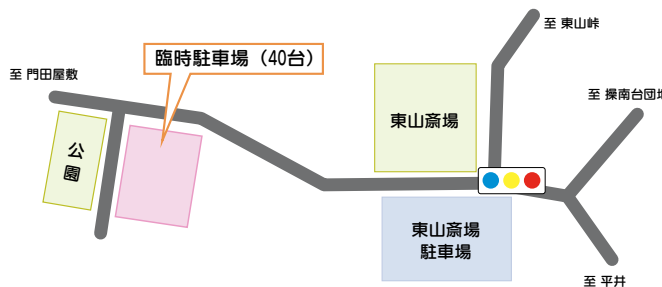

(広告)

※広告の内容に関する一切の責任は広告主に帰属します。岡山市が推奨等をするものではありません。

(広告)

**人生100年時代** CFP®・AFP認定者があなたをサポートします

役立つ **セミナー情報** 詳細はHPでご確認ください!

〒700-0904 岡山市北区柳町1丁目1-1 住友生命岡山ビル8F  
日本FP協会岡山支部 TEL.086-227-2824 <https://www.jafp.or.jp/shibu/okayama>

CFP®は米国外においては Financial Planning Standards Board Ltd.(FPSB)の登録商標で、FPSBとのライセンス契約の下に、日本国内においては NPO 法人日本 FP 協会が商標の使用を認めています。 ※AFP 認定者 (日本 FP 協会認定)

**庭木の手入れ、見積無料** 庭木1本から大歓迎!!

**お庭のお困り事なら!**

剪定・伐採・草刈・防草/害虫対策など

料金 剪定:高さ3m未満2800円(税込)～  
目安 草刈り:1m180円(税込)～

お庭の管理専門店 / 一級造園技能士 吉田昌良

**ミナン緑地** お問い合わせTEL.090-8364-1034  
岡山市北区今保39-8 TEL (086) 241-6145



# コンビニなどでの証明書交付などの臨時休止

問申 区政推進課 ☎086-803-1033

3月31日(木)20時から23時まで、コンビニエンスストアなどでの証明書交付などを臨時休止します。証明書交付サービスの休止情報については、HPでご確認ください。



## 税・保険・年金

### 令和4年度 固定資産課税台帳の閲覧・縦覧

問 各区市税事務所

北区 ☎086-803-1178 中区 ☎086-901-1610

東区 ☎086-944-5012 南区 ☎086-902-3512

償却資産＝課税管理課 ☎086-803-1181

固定資産課税台帳を閲覧できるのは、固定資産の所有者とその同一世帯の家族、法人の場合は代表者、その資産を管理する職にある人および縦覧の委任を受けた人です。

土地・家屋価格等縦覧簿を縦覧できるのは、土地・家屋それぞれの固定資産税の納税者および縦覧の委任を受けた人です。

自己の土地・家屋と他の土地・家屋について、評価額を比較できます（縦覧できる縦覧簿は納税者が所有する土地・家屋が所在する区のもののみ）。

期間 4月1日(金)～5月2日(月)（土・日曜、祝日を除く）

場 各区市税事務所、各支所・地域センター（各支所・地域センターでの縦覧は、支所・旧支所管内の物件のみ。富山・福浜地域センターでの縦覧は行いません）、償却資産の閲覧は課税管理課のみ。

持 本人確認ができるもの（運転免許証、前年度の納税通知書など）、委任を受けた人は委任状など

※令和4年度の納税通知書は、4月上旬ごろ発送予定です。  
※納税義務者が死亡し、年内に相続登記することが困難な場合などは、「現所有者に関する申告書」を提出してください。

### 国民健康保険および国民年金の加入届出の事前受付開始

問申 各区役所市民保険年金課

各支所・地域センター・市民サービスセンター

窓口の混雑緩和のため、加入の受け付けを通常より前倒しで行います。

日 3月16日(水)～31日(木)の各平日 8時30分～17時15分

対 任意継続の終了などにより社会保険などの資格を喪失する人で、3月16日から4月1日までの間に国民健康保険に加入する人および国民年金の種別変更のある人

持 本人確認書類、社会保険などの資格喪失が分かる書類、被用者年金の資格喪失が分かる書類、年金手帳



(広告)

※広告の内容に関する一切の責任は広告主に帰属します。岡山市が推奨等をするものではありません。

あらゆる法的トラブルに岡山弁護士会の弁護士が相談に応じています。

**平日昼間の法律相談**

一般相談 / 40分  
5,500円(税込)

場所 岡山弁護士会館  
岡山市北区南方 1-8-29

毎週月曜日～金曜日 9:30～15:20

**平日夜間と土日の法律相談**

一般相談 / 30分  
5,500円(税込)

場所 岡山市勤労者福祉センター2F  
岡山市北区春日町 5-6 岡山パブリック法律事務所内

毎週月曜日～金曜日 17:45～20:00  
土曜日・日曜日 13:00～15:15

まずはお電話でご予約ください ☎086-234-5888

詳しくはホームページをご覧ください 岡山弁護士会 検索 <https://www.okaben.or.jp/>

電話受付時間/平日 9:00～17:00

### 国民年金保険料の追納制度

問申 岡山西年金事務所 ☎086-214-2163

国民年金保険料の免除や納付猶予の承認を受けた期間は、年金を受け取るために必要な受給資格期間には算入されませんが、受け取る年金額は保険料を全額納付した場合より少なくなります。

そのため、承認を受けた期間の保険料を10年以内ならさかのぼって納付できる「追納制度」があります。

なお、保険料の免除や納付猶予の承認を受けた期間の翌年度から起算して、3年度目以降に保険料を追納する場合は、当時の保険料額に経過期間に応じた加算額が上乘せされます。

### 国民年金保険料の学生納付特例

問 各区役所市民保険年金課

国民年金は、20歳以上であれば学生も加入しなければなりません。学生で本人の所得が一定額以下の場合、申請により保険料の納付が猶予される「学生納付特例制度」があります。申請は毎年必要で、令和4年度分は4月から受け付けます。

令和3年度に学生納付特例制度によって保険料納付を猶予されている人で、令和4年度も引き続き同じ学校に在学予定の場合は、日本年金機構から送付されるはがき形式の申請書で令和4年度の申請ができます。

なお、4月から成年年齢が18歳に引き下げられますが、国民年金の加入義務が生ずる年齢は、これまでと変わらず20歳以上のみです。

申 各区役所市民保険年金課、各支所・地域センター・市民サービスセンター

## 子育て・教育

### 学童校外事故共済制度

問申 保健体育課 ☎086-803-1594

学校管理下以外での事故による死亡または実治療日数5日以上の傷害（交通事故などは除く）について見舞金を支給する制度です。詳細はHPをご覧ください。

対 市内在住の義務教育在学中の児童・生徒 費 年額300円

見舞金額 15,000円～820,000円

申 各小・中学校または同課窓口へ

記号説明 日 日 時 期 日 時 時間 場 場所 内 内容 講 講師 対 対象 定 定員 費 費用など 持 持参品 申 申込 他 その他

# 福祉

## 新小学1年生への「子ども医療費受給資格証」の送付

☎医療助成課 ☎086-803-1219

4月に新小学1年生になる児童宛てに、現在お持ちの「乳幼児医療費受給資格証（白色）」に代わる「子ども医療費受給資格証（黄色）」を3月22日(火)に送付する予定です。

自動更新しますので手続きは不要です。

### 小学生の自己負担割合（いずれも保険診療分）

▶外来＝1割 ▶入院＝自己負担なし

なお、ひとり親家庭等医療費、心身障害者医療費の受給資格のある児童については、外来診療は各医療費の受給資格証を、入院診療は「入院用子ども医療費受給資格証（白色）」（別途申請が必要）を使用します。子ども医療費受給資格証（黄色）が手元に届いた場合はお返しください。

## ひとり親家庭等医療費助成制度

☎医療助成課 ☎086-803-1219

ひとり親家庭の親と児童、父母のいない児童、父母のいない児童を養育する配偶者のない人を対象に医療費の一部を助成しています。所得制限などの要件がありますので、詳細はお問い合わせください。なお、現在資格をお持ちで令和4年度に新小学1年生になる児童には、3月22日(火)に受給資格証を送付します。

## 心身障害者医療費助成制度

☎医療助成課 ☎086-803-1219

障害のある人を対象に医療費の一部を助成しています。令和4年度に新小学1年生になる児童で、対象要件を満たす場合は、申請により受給資格を取得することができます。

対身体障害者手帳1・2・3級所持者、重度の知的障害者、精神障害者保健福祉手帳1級かつ自立支援医療（精神通院）受給者証の両方の所持者※所得制限などの要件がありますので、詳細はお問い合わせください。

## 障害者（児）水泳訓練参加者募集

☎市障害者団体連合会

☎086-272-7881 ☎086-273-5184

水泳を楽しみながら、身体機能の保持と回復を図ります。

日4月～来年3月の毎月原則第1日曜9時30分～11時30分

場市民屋内温水プール（南区豊成一丁目）

対在宅の身体障害者手帳・療育手帳・精神障害者保健福祉手帳の所持者とその介護者 定各回先着50人

申☎・☎で

(広告)

※広告の内容に関する一切の責任は広告主に帰属します。岡山市が推奨等をするものではありません。

(広告)

募集期間  
令和3年4月1日▶令和4年3月31日

0.6%

3年定期預金

税引後  
・個人0.47\*\*\*%・法人0.50\*\*\*%

1年定期預金 年0.5%

税引後  
・個人0.39\*\*\*%  
・法人0.42\*\*\*%

|   |                      |
|---|----------------------|
| お預入金額   | お取扱対象                |
| 100万円以上   | 組合員の方<br>(組合員：同時加入可) |
| 預金の種類   | お預入条件                |
| <ul style="list-style-type: none"> <li>◇スーパー定期預金</li> <li>◇スーパー定期300</li> </ul> | 新たな資金、定期積金からの振替資金    |

朝銀西信用組合 本店営業部 ☎0120-798-601 ☎700-0023 岡山県岡山市 北区駅前町2-6-19

©2004 F.O.S.C. ©2017 F.O.S.C. (既存定期預金からの預け替えは対象となりません)

## 耳の日の集い「耳の日 OKAYAMA 2022」YouTube配信（手話、字幕付）

☎岡山県難聴者協会 ☎086-224-2243

✉okanankyo@kirameki-plz.com

期間3月3日(木)9時～10日(木)21時

HP<https://www.okayama-u.ac.jp/user/jibika/okayama.html>

（日本耳鼻咽喉科学会岡山県地方部会）

内専門医による耳の病気解説、高齢難聴の補聴器購入助成～瀬戸内市の取り組みから～、ろう協への誘い、補聴器を買う前に～失敗しない補聴器選び～



## 里親制度説明会

☎甲こども総合相談所 ☎086-803-2525

✉kodomosoudan@city.okayama.lg.jp

里親について関心のある人のための説明会を行います。詳細はお問い合わせいただくか、HPでご確認ください。

日4月9日(土)13時～15時

場岡山ふれあいセンター（中区桑野）

対市内在住者

定先着15人

申住所、氏名、年齢、電話番号を☎・☎で（定員に満たない場合は当日受け付け可）

## 後期高齢者医療制度に関するお知らせ

☎後期高齢者窓口負担割合コールセンター

☎0120-002-719（日曜、祝日を除く、3月31日までの各日9時～18時）

令和4年10月1日から、現役並み所得者（窓口負担割合3割）を除き、一定以上の所得のある人（75歳以上などの世帯員を含む）は、医療費の窓口負担割合が2割になります。変更対象になる人は後期高齢者医療被保険者全体の約2割です。詳細は、同コールセンターへお問い合わせください。

なお2割負担になるかどうかは、令和4年6月頃に市から送る令和4年度個人市県民税決定通知内の課税所得額などを参考に、右記QRコードから確認できます（非課税の人には通知はありません）。

※令和4年度非課税世帯は、1割負担のまま  
※個人市県民税の決定通知前は、令和4年度の課税所得額等が不明なため、2割負担になるか判断できません。

※不審な連絡があった際は、警察相談専用電話（#9110）または消費生活センター（☎086-803-1109）までご相談を



### 相続税の準備は大丈夫ですか？

- ・将来の相続に備えて相談(相続対策)したい!
- ・相続税がかかるのかどうか、何から手続きしたらいいのか分からない!
- ・相続があったのだけど、誰に相談していいのかわからない!

相続専門の税理士にお任せください!

相続税・贈与税の **無料相談受付中!!**

まずはお気軽に  
お問い合わせ  
ください。

☎086-226-5265

[受付時間/平日 9:00～18:00] ※相談時間は1時間

税理士法人 吉井財務研究所

岡山市北区青江一丁目4番16号

お客様の一人ひとりに合った  
的確なサポートをします!

相続 吉井財務 検索